

**.UBA XXI**

# **Guía para estudiantes de UBA XXI**

# ÍNDICE

## ¿Qué es UBA XXI?

- ¿Quiénes pueden inscribirse?
- ¿Qué materias puedo cursar?
- ¿Qué es el Ciclo Básico Común?
- ¿Dónde encuentro las materias del Ciclo Básico Común de mi carrera?
- ¿Qué necesito para inscribirme?

## ¿Cómo me inscribo a UBA XXI?

- Inscripción a la UBA (Pre-ingreso)
- Inscripción a las materias de UBA XXI
- ¿Qué son las subsedes?

## ¿Cómo es la cursada?

- ¿Dónde consigo los materiales de estudio?
- ¿Cuándo empiezo a cursar?
- ¿Qué son los cursos intensivos?

## ¿Cómo apruebo las materias?

- ¿Cómo son los exámenes?
- ¿Dónde rindo?
- ¿Dónde consulto mis notas?
- ¿Qué son las mesas accesibles?

## ¿Cómo pido certificados?

## ¿Cómo me entero de las novedades de UBA XXI?

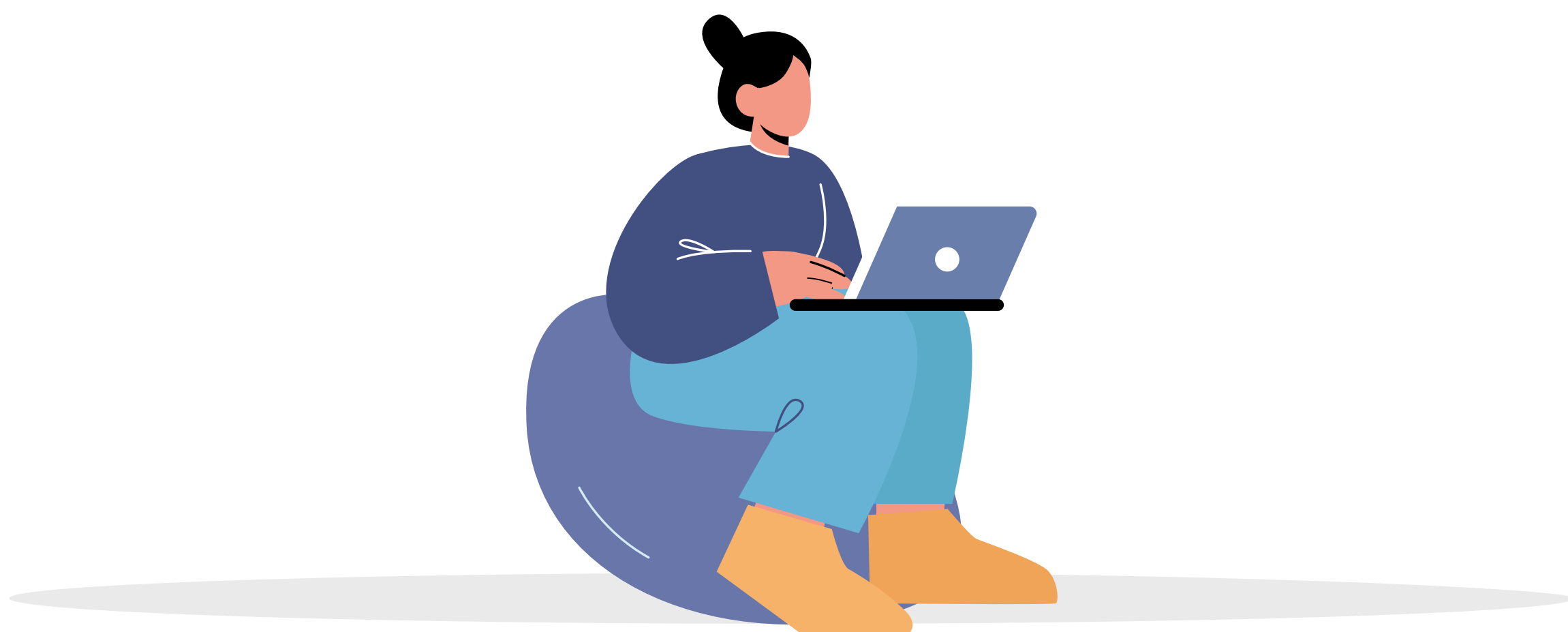

## ¿Qué es UBA XXI?

Es el Programa de la UBA que dicta materias del Ciclo Básico Común en modalidad virtual.

La cursada es a distancia, a través del Campus Virtual, y los exámenes son presenciales.



Estudiantes de los dos últimos años de la escuela secundaria.



Ingresantes a la Universidad de Buenos Aires

## ¿Quiénes pueden inscribirse?

- Ingresantes a la Universidad.
- Estudiantes de los 2 últimos años de la escuela secundaria (4° y 5° o 5° y 6°).
- Estudiantes que estén cursando el último ciclo de las modalidades de estudios secundarios para adultos y programas especiales.

¿Sabías que si estás cursando los 2 últimos años del secundario podés cursar materias en UBA XXI?

materias

materias

materias

## ¿Qué materias puedo cursar?

Las **materias** del Ciclo Básico Común de todas las carreras de la UBA.

# ¿Qué es el Ciclo Básico Común?

- Es el 1er año de todas las carreras de la UBA.
- Podés elegir si cursás las materias del Ciclo Básico Común por UBA XXI (modalidad virtual) o por CBC (modalidad presencial).

## CICLO BÁSICO COMÚN

### 2 modalidades

**CBC**

PRESENCIAL

**UBA XXI**

VIRTUAL

## ¿Puedo cursar algunas materias por CBC y otras por UBA XXI ?

- Sí, vos elegís la modalidad para cada materia.
- Si estás en los 2 últimos años de la escuela secundaria sólo podrás cursar por UBA XXI.

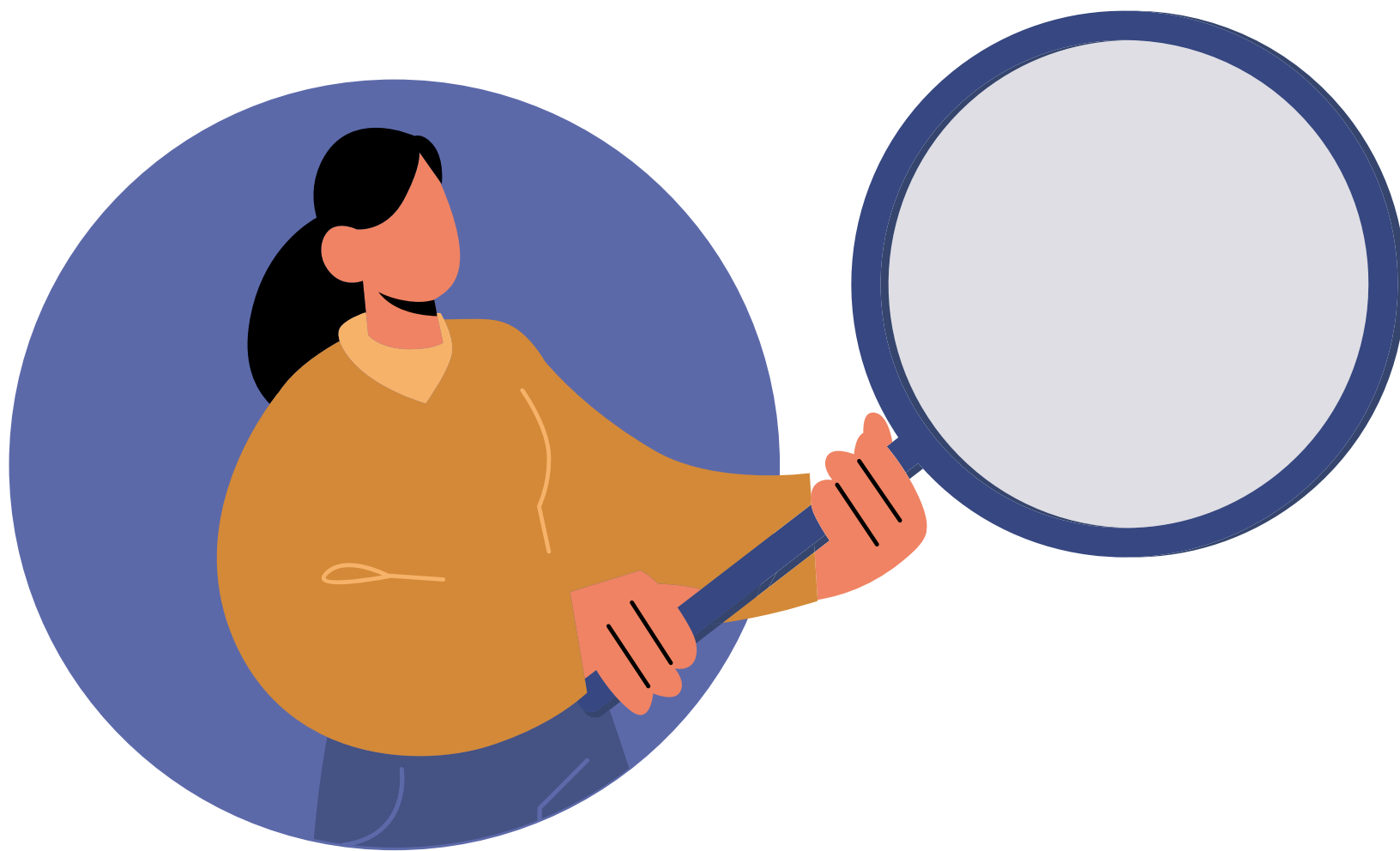

## ¿Dónde encuentro las materias del Ciclo Básico Común de mi carrera?

- Podés buscarlas por Facultad en el sitio del **CBC**.

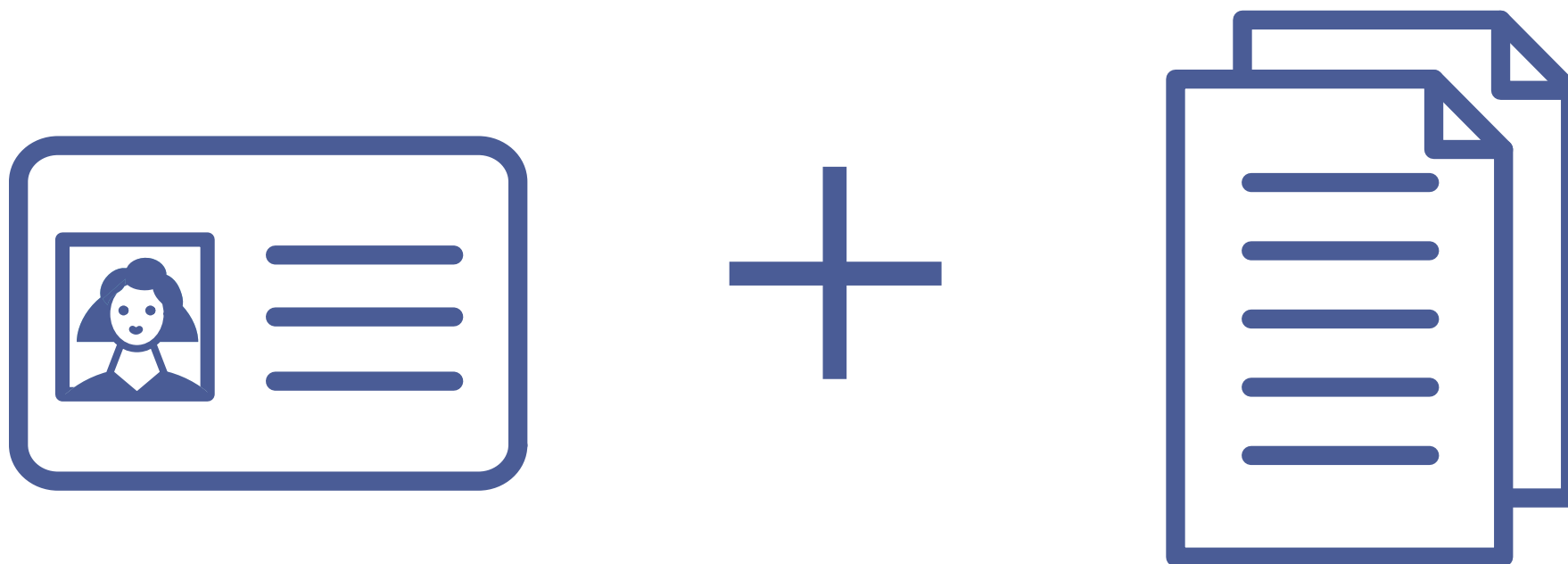

## ¿Qué necesito para inscribirme?

El ingreso a la UBA es irrestricto, libre y gratuito.

### Sólo necesitás:

- **Documento Nacional de Identidad argentino actualizado.**
- **Constancia de tus estudios secundarios.**  
(Si aún estás cursando el secundario podrás presentar esta constancia cuando lo termines).





## Constancia de tus estudios secundarios:

- **Certificado de estudios medios completos**

Si ya tenés tu título secundario y analítico legalizados por la **Dirección de Legalizaciones de la UBA**.

- **Declaración jurada de certificado de estudios completos en trámite:**

Si todavía no emitieron tu título secundario o estás tramitando un duplicado.

- **Declaración jurada de finalización de estudios medios:**

Si cursaste materias por UBA XXI en el secundario y actualmente lo finalizaste.

### **¿Dónde lo presento?**

Presentá alguna de estas constancias en una de las sedes del CBC.

### **¿Cuándo?**

Las fechas para realizar estos trámites se publican en la web del **CBC**.



## ¿Terminaste la secundaria en el extranjero?

- Si terminaste en un país con convenio con Argentina, tenés que presentar la Convalidación expedida por el **Ministerio de Educación argentino**.
- Si terminaste el secundario en un país sin convenio con Argentina, tenés que hacer el Reconocimiento de estudios en el **Ministerio de Educación argentino**. La Convalidación o Reconocimiento deberán estar **legalizados por la UBA**.
- Si tu título fue emitido en un país no hispanohablante, tenés que presentar además certificado de idioma español, equivalente al nivel B2 o superior en el MCER (Marco Común Europeo de Referencia).

- **¿Todavía no tenés tu DNI argentino?**

Si sos extranjera/o y todavía no tenés el DNI argentino, podés inscribirte provisoriamente con el documento de identidad que usaste para tramitar la Convalidación.

**¿Dónde lo presento?**

En la web del **CBC**.

**¿Cuándo?**

Las fechas para realizar estos trámites se publican en la web del **CBC**.

inscripción  
en 2 pasos



## ¿Cómo me inscribo a UBA XXI?

El proceso de inscripción a UBA XXI es online y consta de **2 pasos**:

1

**Inscripción a la UBA (Pre-ingreso)**

2

**Inscripción a las materias de UBA XXI**



Mirá el **tutorial** de inscripciones

# ① Inscripción a la UBA Pre-ingreso

Si querés estudiar una carrera en la UBA, primero tenés que hacer el trámite online de **Pre-ingreso**.

## ¿Dónde hago el trámite?

A través de la plataforma de **Trámites a Distancia de la UBA (TAD - UBA)**.

## ¿Cuándo lo realizo?

Las fechas de inscripción se publican en el **Calendario Inscripciones** del sitio [ubaxxi.uba.ar](http://ubaxxi.uba.ar).

El trámite se habilita 2 veces al año, antes de comenzar cada cuatrimestre.

# Trámite online de Pre-ingreso en TAD-UBA

- 1.** Ingresá a la plataforma de **Trámites a Distancia de la UBA (TAD-UBA)**.
- 2.** Iniciá sesión con tu DNI o clave de AFIP/ANSES.
- 3.** Seleccioná el botón Trámites.
- 4.** Buscá y hace clic en Pre-ingreso UBA CBC/UBA XXI.
- 5.** Completá el formulario y chequeá que la información sea la correcta antes de continuar. Es importante que el mail que registres sea el personal porque funciona como tu identificación.
- 6.** Una vez completado el formulario hacé clic en Confirmar trámite.
- 7.** Unos días después de finalizar el Pre-ingreso, recibirás en el correo electrónico que registraste un usuario y contraseña. Con estos datos podrás ingresar al Sistema de Gestión UBA XXI – CBC (SIU Guaraní), dónde realizarás la inscripción a las materias de UBA XXI.

El envío de tu usuario y contraseña puede demorar unos días. Te recomendamos que verifiques periódicamente la carpeta de spam y/o correo no deseado de tu casilla de correo electrónico.



## ② Inscripción a las materias de UBA XXI

Una vez que finalices el trámite de Pre-ingreso a la UBA podrás inscribirte a las materias de UBA XXI.

No hay límite en la cantidad de materias en las que podés anotarte.

### ¿Dónde me inscribo a las materias?

A través del **Sistema de Gestión UBA XXI – CBC (SIU-Guaraní)**.

Para poder acceder, debés ingresar con el usuario y la contraseña que te envió TAD-UBA a tu correo electrónico luego de completar la Inscripción a la UBA.

### ¿Cuándo me inscribo a las materias?

Podés consultar las fechas de inscripción a las materias de cada ciclo lectivo en el **Calendario Inscripciones** del sitio [ubaxxi.uba.ar](http://ubaxxi.uba.ar).

Al inscribirte seleccioná la sede en la cual vas a rendir los exámenes:

- Sede central (la única en CABA)
- Subsedes (en el resto del país)

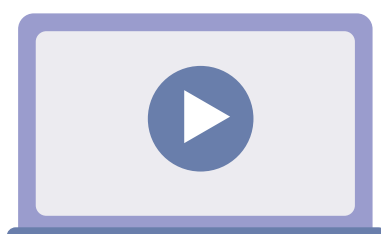

Mirá el **tutorial** de inscripción a materias de UBA XXI

# ¿Qué son las subsedes?

UBA XXI cuenta con distintas **subsedes** en todo el país.

En las subsedes podés rendir los exámenes (parciales y finales) y asistir a tutorías. Esto te permite iniciar los estudios en la UBA sin tener que trasladarte a la Ciudad de Buenos Aires.





cursada  
virtual



## ¿Cómo es la cursada?

La cursada es a través del **Campus Virtual UBA XXI**.

No hay actividades con horarios fijos.  
Tenés que ir siguiendo las actividades planificadas que varían en cada materia.

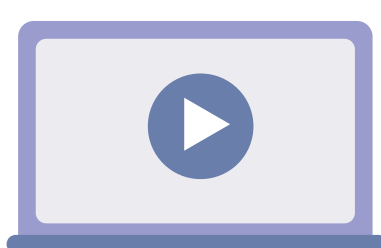

Mirá el **tutorial** de Acceso al Campus Virtual UBA XXI

# Campus Virtual

En el Campus Virtual encontrarás todos los recursos que necesitas para estudiar de manera autónoma:



**Programas**

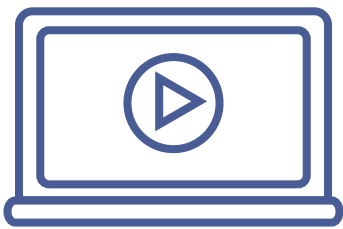

**Materiales explicativos  
en diferentes soportes**

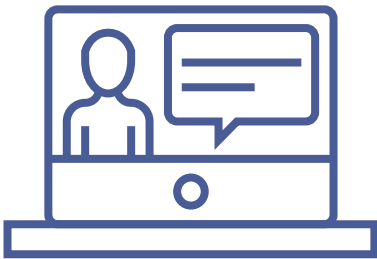

**Tutorías en línea**

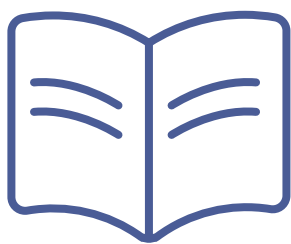

**Bibliografía**

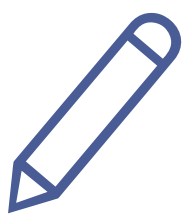

**Actividades**



**Foros de intercambio con docentes**

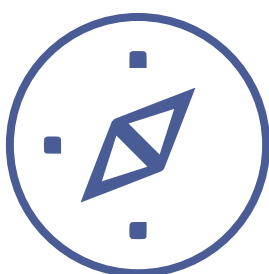

**Orientaciones**

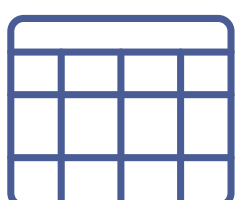

**Organizadores**

libros y  
apuntes



## ¿Dónde consigo los materiales de estudio?

- Los libros en la editorial Eudeba  
<https://www.eudeba.com.ar/>
- Los apuntes en Apuntes UBA 21  
[www.instagram.com/apuntes.uba21/](http://www.instagram.com/apuntes.uba21/)



## ¿Cuándo empiezo a cursar?

Consultá las fechas de inicio de cursada en el **Calendario Ciclo lectivo** del sitio [ubaxxi.uba.ar](http://ubaxxi.uba.ar).

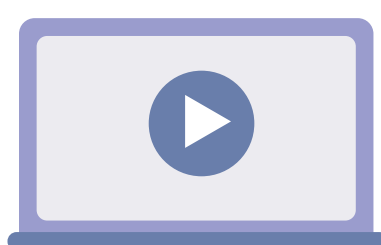

Antes de comenzar a cursar mirá estos tutoriales:

**[¿Cómo acceder al Campus Virtual?](#)**

**[¿Cómo acceder al Campus Virtual como invitado?](#)**

**[¿Cómo navegar en el Campus Virtual?](#)**

cursos intensivos

6 semanas

verano e invierno

## ¿Qué son los cursos intensivos?

Algunas de las materias de UBA XXI se dictan en formato intensivo: tienen una duración de 6 semanas y se ofrecen en verano e invierno.

- Solo podrás inscribirte a materias intensivas si ya realizaste el trámite de Pre-ingreso a la UBA y contás con usuario/contraseña del **Sistema de Gestión UBA XXI – CBC (SIU Guaraní)**.
- Solo podrás cursar una materia por período con esta modalidad.

# Mi cursada en UBA XXI

Te recomendamos que leas con atención este diagrama para que puedas organizar tu cursada en UBA XXI.

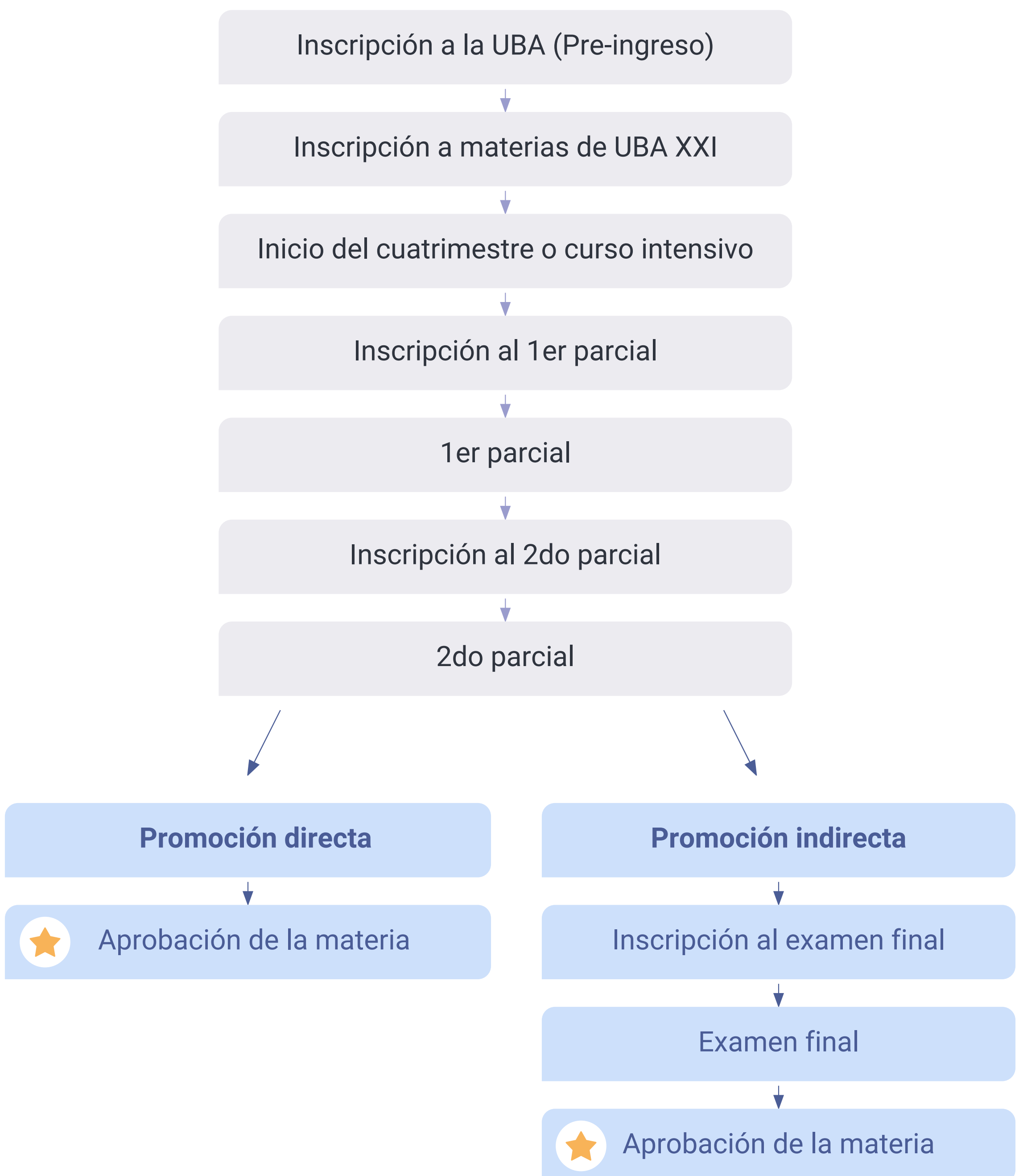

# ¿Cómo apruebo las materias?

Hay dos maneras de aprobar las materias:

## **Por promoción directa (sin examen final)**

- Para promocionar la materia tenés que aprobar los dos parciales (con un mínimo de 4 puntos o más cada uno) y obtener una nota promedio igual o superior a 7 puntos.
- Si tu promedio es 6,50 se redondea para arriba y promocionás.

## **Por promoción indirecta (con examen final)**

- Si no promocionás de manera directa deberás rendir un examen final para aprobar la materia.
- Para poder acceder al examen final, tenés que haber rendido dos parciales presenciales y haber obtenido una nota promedio entre 4 y 6 puntos.
- El final se aprueba con un mínimo de 4 puntos.
- En cada materia tenés disponibles 3 llamados consecutivos para rendir el final, te presentes o no. Las fechas suelen ser a principio, mitad y fin de año.

# Promoción directa

$$\begin{array}{ccc} \text{parcial 1} & + & \text{parcial 2} \\ \text{nota 4 o +} & = & \text{nota 4 o +} \\ & & \text{promedio 7 o +} \end{array}$$

Si tu promedio es 6,50 se redondea para arriba y promocionás.

## MATERIA APROBADA





# Promoción indirecta

parcial 1

+

parcial 2

=

promedio 4 o +

EXAMEN FINAL

nota 4 o +

## MATERIA APROBADA



exámenes  
presenciales



## ¿Cómo son los exámenes?

- Los exámenes (parciales y finales) son presenciales.
- Tené en cuenta que todos los exámenes tienen una inscripción previa obligatoria, a través del **Sistema de Gestión UBA XXI – CBC (SIU Guaraní)**.
- Las fechas de **inscripciones** y las fechas de los **exámenes** se publican en el Calendario del sitio web [ubaxxi.uba.ar](http://ubaxxi.uba.ar).



Mirá el **tutorial** sobre los exámenes finales



## ¿Dónde rindo?

Rendís en la sede central o en la subsede en la cual te inscribiste antes de empezar a cursar.

Para rendir los exámenes la sede central es la Facultad de Ciencias Económicas, con la excepción de algunas materias de diseño que se rinden en la Facultad de Arquitectura Diseño y Urbanismo.

### **Sede Central (CABA)** para rendir exámenes



Facultad de  
Cs. Económicas



Facultad de Arquitectura  
Diseño y Urbanismo

### **Subsedes**



Subsedes



## ¿Dónde consulto mis notas?

Las notas se publican en el **Sistema de Gestión UBA XXI – CBC (SIU Guaraní)** unos días después de cada examen.

La fecha de publicación de notas la encontrarás en el espacio “Evaluación” del campus virtual de cada materia.



Mirá este **tutorial** para saber dónde consultar tus notas



## ¿Qué son las mesas accesibles?

UBA XXI ofrece mesas de examen accesibles para personas con discapacidad (permanente o temporaria).

Para hacer consultas sobre este tema, podés enviar un mensaje a través del **Contacto** de nuestro sitio web [ubaxxi.uba.ar](http://ubaxxi.uba.ar) seleccionando la opción "Mesas accesibles".

# ¿Cómo pido certificados?

**En UBA XXI podés solicitar los siguientes certificados a través de TAD-UBA:**

- **Certificado analítico parcial.**  
Sólo si cursaste antes del 2005.
- **Certificado de programas de materia.**  
Para presentar en instituciones diferentes de la UBA.
- **Certificado de alumno regular.**  
Para presentar en la obra social, en el trabajo y/o en la escuela.

Para más información ingresá a la sección **Trámites** de nuestra web [ubaxxi.uba.ar](http://ubaxxi.uba.ar)

**A través del Campus Virtual podrás descargar:**

- **Certificado de alumno/a regular a la materia.**

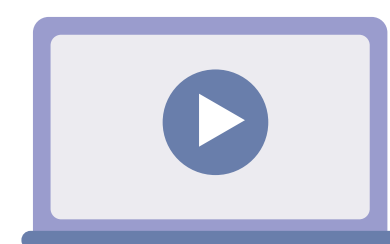
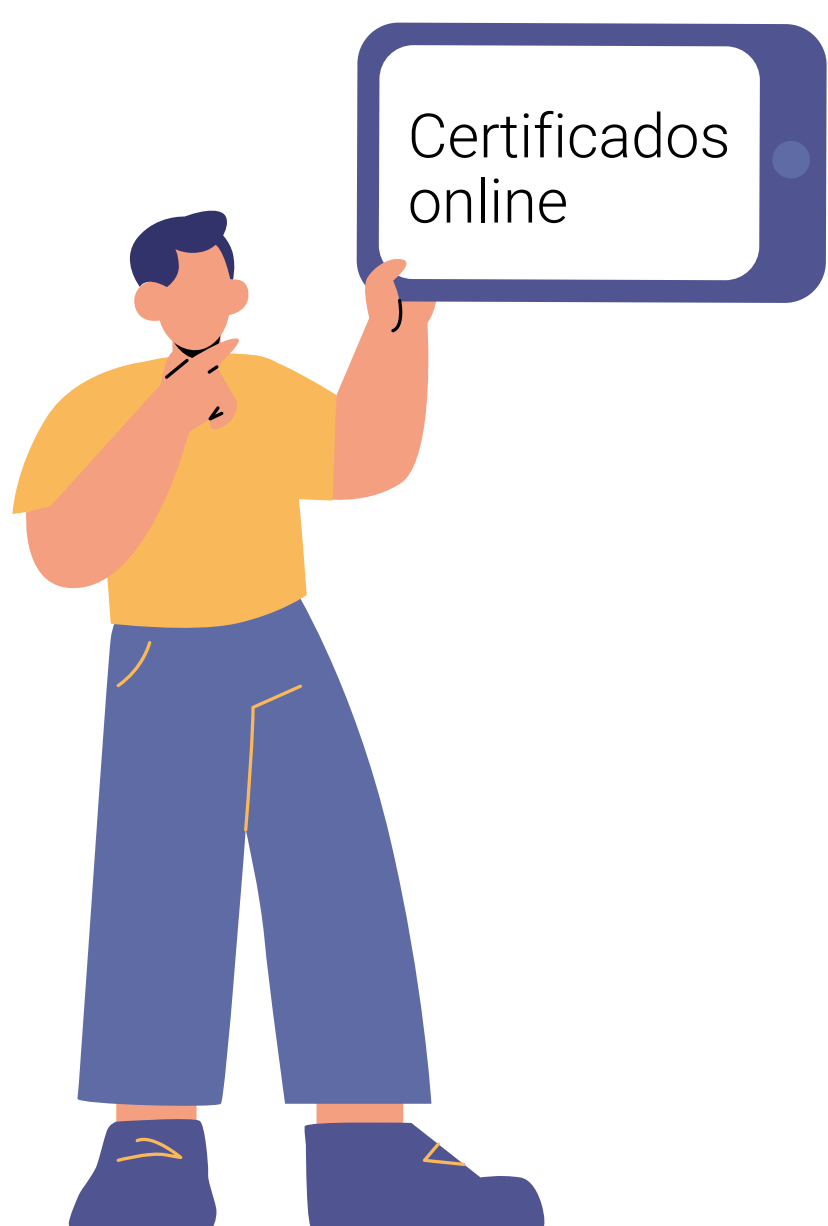

Mirá el **tutorial**  
¿Cómo y cuándo pedir los  
certificados por TAD - UBA?

# ¿Cómo me entero de las novedades de UBA XXI?

Toda la información actualizada la encontrarás en:



Sitio web: [ubaxxi.uba.ar](http://ubaxxi.uba.ar)



Instagram: [@uba.xxi](https://www.instagram.com/uba.xxi)



Facebook: [@uba.xxi](https://www.facebook.com/uba.xxi)



Twitter: [uba\\_xxi](https://twitter.com/uba_xxi)



Youtube: [UBAXXI](https://www.youtube.com/UBAXXI)

¡Seguinos en nuestras redes y visitá nuestro sitio web!



Volver al índice



## Enlace UBA - Cursos de apoyo online

**Enlace UBA** es un espacio que conecta la escuela secundaria con la Universidad.

- Vas a encontrar cursos introductorios, información sobre la UBA y áreas de apoyo para ingresantes.
- Para mas información ingresá en:  
**<http://enlace.uba.ar>**



**.UBAXXI**

[ubaxxi.uba.ar](http://ubaxxi.uba.ar)



[@uba\\_xxi](https://twitter.com/uba_xxi)



[@uba.xxi](https://facebook.com/uba.xxi)



[@uba.xxi](https://instagram.com/uba.xxi)



[UBAXXI](https://youtube.com/UBAXXI)